



การไฟฟ้าส่วนภูมิภาค
PROVINCIAL ELECTRICITY AUTHORITY

วิทยุขอดับไฟ

Switching Deadline

14 ส.ค. 67

เลขที่ ก.๓.กฟส.กทบ.(ปบ) - ๑๔๖/๒๕๖๗
ชื่อผู้รับ นายพัทธนันท์ พิชิตาสุวรรณชัย
ชื่อผู้ส่ง นายมานิช วาสุกี

วันที่ ๑๘ กรกฎาคม ๒๕๖๗
ตำแหน่ง อ.ก.ปบ.(ก๓)
ตำแหน่ง ร.จก.(ท) ปฏิบัติงานแทน ผจก.กฟส.กทบ.

ด้วยการไฟฟ้า กฟส.กทบ. จะดำเนินการ... ปักเสาไฟ คอ.ร. ๒๒ เมตร หน้าพื้นที่ก่อสร้าง สฟฟ.กระหุ่มแบน ๖... สถานี
ไฟฟ้า กระหุ่มแบน ๒, กระหุ่มแบน ๖ (ชั่วคราว) ตามแผนผังแนบ จำนวน ๔... แผ่น ดังนี้

ที่	พิดเตอร์	วัน/ เดือน/ปี	ตั้งแต่ เวลา	ถึงเวลา	ลักษณะงานที่ปฏิบัติ/ บริเวณ	จาก	ถึง	ผู้ควบคุมงาน
๑.	สายส่ง ONB - ONU - KTU - KTB	๑๘ ส.ค. ๒๕๖๗	๘.๓๐ น.	๑๗.๐๐ น.	ปักเสาไฟ คอ.ร. ๒๒ เมตร หน้าพื้นที่ก่อสร้าง สฟฟ.กระหุ่มแบน ๖	สฟฟ.อ้อมน้อย ๒ และ สฟฟ. อ้อม น้อย ๕ (ชั่วคราว)	โรงเรียนบ้านแครายเกษตร พันธุ์พืษาคาร และ บริษัท เค. เอส. พี. จำกัด	นายนพพร ชาวไชยศรี ทพ.ปบ. กฟส.กทบ. โทร. ๐๘๗ - ๖๗๑๕๖๒๖
๒.	KTB ๐๑, KTB ๐๕ KTU ๐๓, KTU ๐๕	๑๘ ส.ค. ๒๕๖๗	๘.๓๐ น.	๑๗.๐๐ น.	ปักเสาไฟ คอ.ร. ๒๒ เมตร หน้าพื้นที่ก่อสร้าง สฟฟ.กระหุ่มแบน ๖	สี่แยกโรงเรียนบ้าน แครายเกษตรพันธุ์ พืษาคาร	หน้า บริษัท เชื้อยะ จ้อ เอ็น เตอร์ไพรส์ จำกัด	นายนพพร ชาวไชยศรี ทพ.ปบ. กฟส.กทบ. โทร. ๐๘๗ - ๖๗๑๕๖๒๖

พื้นที่ที่มีผู้ใช้ไฟได้รับผลกระทบ(ไฟดับ) ตั้งแต่ สี่แยกโรงเรียนบ้านแครายเกษตรพันธุ์พืษาคาร จนถึง หน้า บริษัท เชื้อยะ จ้อ เอ็นเตอร์ไพรส์
จำกัด จำนวนผู้ได้รับผลกระทบ คือ ๖ ราย
ผู้ประสานงานการดับไฟ ชื่อ นายนพพร ชาวไชยศรี ตำแหน่ง ทพ.ปบ. กฟส.กทบ. โทร. ๐๘๗ - ๖๗๑๕๖๒๖

- มีสายเคเบิลใยแก้วนำแสง ๑.๑ มีโอกาสขำรด ๑.๒ ไม่มีโอกาสขำรด
- ไม่มีสายเคเบิลใยแก้วนำแสง
- พิกัดพื้นที่ดับไฟ ๓.๑ เริ่มต้น Lat : ๑๓.๖๔๖๔๔๒ Long: ๑๐๐.๓๒๔๙๑๘
๓.๒ สิ้นสุด Lat : ๑๓.๖๓๖๑๑๒ Long: ๑๐๐.๓๒๓๗๕๐

(นายมานิช วาสุกี)

ตำแหน่ง ร.จก.(ท) ปฏิบัติงานแทน ผจก.กฟส.กทบ.
๑๘ กรกฎาคม ๒๕๖๗

สำหรับแผนกควบคุมการจ่ายไฟ (ผคฟ.) กฟท.๓
เรียน อ.ก.ปบ.(ก๓)

ผคฟ. พิจารณาแล้วเห็นควร

อนุมัติให้ดับไฟตามคำขอ 1 พิดเตอร์ 15 kv จาก ONB24B-01 ถึง ONB24S-04, ONB24S-06
ในวันที่ 18 ส.ค. 67 ตั้งแต่เวลา 08:30 น. ถึง 17:00 น. ตามใบสั่งทำสวิตซ์เลขที่ 1056/67

อนุมัติให้ดับไฟตามคำขอ 2 พิดเตอร์ KTB1, 5 จาก KTB1, 5 ถึง บริษัท เชื้อยะ จ้อ เอ็นเตอร์ไพรส์,
ในวันที่ ตั้งแต่เวลา น. ถึง น. ตามใบสั่งทำสวิตซ์เลขที่ บริษัท โทรศัทพ์คอมพิวเตอร์
พนักงานศูนย์ฯ นาย นิชชา กลิ่นประทุม ประสานงานการดับไฟกับ นาย นพพร ชาวไชยศรี

2๕ ก.ค. ๖๗

สำหรับผู้อนุมัติ

ที่ ก.๓ กปบ.(คฟ), กฟส. กทบ., กฟส.๐๖๕๔.
เรียน อ.ก.สฟ.(ก๓), อ.ก.ว.ว.(ก๓), ผจก.

(นายมานิช วาสุกี)

ตำแหน่ง ปฏิบัติงานแทน ผจก.กฟส.กทบ.

ขั้นตอนการสวิตซ์ ๖ แผ่น
แผนผังแนบ 4 แผ่น

อนุมัติ และแจ้ง จป. เพื่อตรวจสอบความปลอดภัย
พร้อมทั้งลงข้อมูลแจ้งแผนดับไฟลงใน www.pea.co.th

ผจก. 2 (สถานี ONU)

เพื่อทราบ และจัดพนักงานเข้าปฏิบัติงานร่วมกับศูนย์ฯ นครปฐม
ตั้งแต่วันที่ ๐8:00 น. เป็นต้นไป จนกว่างานจะแล้วเสร็จ

(นายเลอพงศ์ แก่นจันทร์)

ร.ก.ปบ.(ก๓) ปฏิบัติงานแทน อ.ก.ปบ.(ก๓)

(นายเลอพงศ์ แก่นจันทร์)

ร.ก.ปบ.(ก๓) ปฏิบัติงานแทน อ.ก.ปบ.(ก๓)

ใบสั่งทำสวิตชิง

1. สถานที่ทำงาน	บริเวณหน้าสถานีฯ กระทุ่มแบน 6 ถาวร				
2. กำหนดวันที่ทำงาน	18 ส.ค. 67	เวลา	08.30 น.	ถึง	17.00 น.
3. ผู้ขอทำงาน	กฟส.กทบ.	งานที่ทำ	ปรับปรุงระบบจำหน่าย	ตามใบขอปฏิบัติงาน	1056/2567
4. เตรียมการสวิตชิงโดย			นายพิชชา กลิ่นประทุม	วันที่	4 สิงหาคม 2567
5. ตรวจสอบสวิตชิงโดย				วันที่	4 สิงหาคม 2567
6. อนุมัติสวิตชิงโดย				วันที่	4 สิงหาคม 2567
7. สั่งทำสวิตชิงโดย			1. นายนครินทร์,นางสาวพิชชา,นายณัฐกาญจน์,นายสุธี,นายสามารถ		(กะ1 00.00 น. - 08.00 น.)
			2. นายจิรวัดน์,นายวัฒนา,นายพิชชา,นายวีรวิษฐ์,นายอมร		(กะ2 08.00 น. - 16.00 น.)
			3. นายพีรภัทร,นางสาวสุภัสชา,นายขุนทอง,นายศักดิ์สิทธิ์,นายพนิต		(กะ3 16.00 น. - 24.00 น.)

ที่	รหัสอุปกรณ์	สภาพอุปกรณ์ ปกติก่อน ดำเนินการ	ดำเนินการ	เวลา	ผู้ดำเนินการ	ผู้สั่งการ	หมายเหตุ
1	ตรวจสอบอุปกรณ์ป้องกันและอุปกรณ์ตัดตอนก่อนทำสวิตชิง						
2	ONU-TP1	"OLTC" Auto	"OLTC" Manual		ONU		-
3	ONU02VB-01	"ON" Auto Reclose	"OFF" Auto Reclose		ONU		-
4	ONU03VB-01	"ON" Auto Reclose	"OFF" Auto Reclose		ONU		-
5	ONU04VB-01	"ON" Auto Reclose	"OFF" Auto Reclose		ONU		-
6	ONU05VB-01	"ON" Auto Reclose	"OFF" Auto Reclose		ONU		-
7	OND-TP1	"OLTC" Auto	"OLTC" Manual		OND		-
8	OND02VB-01	"ON" Auto Reclose	"OFF" Auto Reclose		OND		-
9	ONB-TP1	"OLTC" Auto	"OLTC" Manual		ONB		-
10	ONB-TP2	"OLTC" Auto	"OLTC" Manual		ONB		-
11	ONB05VB-01	"ON" Auto Reclose	"OFF" Auto Reclose		ONB		-
12	ONB09VB-01	"ON" Auto Reclose	"OFF" Auto Reclose		ONB		-
13	ONB10VB-01	"ON" Auto Reclose	"OFF" Auto Reclose		ONB		-
14	KTU-TP1	"OLTC" Auto	"OLTC" Manual		KTU		-
15	KTU03VB-01	"ON" Auto Reclose	"OFF" Auto Reclose		KTU		-
16	KTU05VB-01	"ON" Auto Reclose	"OFF" Auto Reclose		KTU		-
17	KTB-TP1	"OLTC" Auto	"OLTC" Manual		KTB		-
18	KTB01VB-01	"ON" Auto Reclose	"OFF" Auto Reclose		KTB		-
19	KTB05VB-01	"ON" Auto Reclose	"OFF" Auto Reclose		KTB		-
20	KTA-TP1	"OLTC" Auto	"OLTC" Manual		KTA		-
21	KTA-TP2	"OLTC" Auto	"OLTC" Manual		KTA		-
22	KTA05VB-01	"ON" Auto Reclose	"OFF" Auto Reclose		KTA		-
23	KTA10VB-01	"ON" Auto Reclose	"OFF" Auto Reclose		KTA		-
24	ย้ายโหลดสถานีอ้อมน้อย 5						
25	ย้ายโหลด ONU 4 ไปจ่ายจาก OND 2						
26	OND02S-05	ปลด	สับ		อมน.	SCADA	SF6 เบิกชัยสตีล
27	ONU04VB-01	สับ	ปลด		ONU		-

ที่	รหัสอุปกรณ์	สภาพอุปกรณ์ ปกติก่อน ดำเนินการ	ดำเนินการ	เวลา	ผู้ดำเนินการ	ผู้สั่งการ	หมายเหตุ
28	ย้ายโหลด ONU 2,3 ไปจ่ายจาก ONB 9						
29	ONU02S-02	ปลด	สับ		อมน.	SCADA	SF6 เลยกปากซอย บ.ทวิน (ล่าง)
30	ONU02VB-01	สับ	ปลด		ONU		- -
31	ONB09S-05	ปลด	สับ		อมน.	SCADA	SF6 บีม ปตท.
32	ONU03VB-01	สับ	ปลด		ONU		- -
33	ย้ายโหลด ONU 1,5 ไปจ่ายจาก ONB 5						
34	ONB05S-06	ปลด	สับ		อมน.	SCADA	SF6 แยกวัดใหม่หนองพะอง
35	ONU01BVB-01	สับ	ปลด		ONU		- INCOMING 1
36	ONU01YB-01	สับ	ปลด		ONU		- เบรกเกอร์ 115 เควี
37	ย้ายโหลด KTU 3,5 บางส่วนไปจ่ายจาก KTB 1,5						
38	KTU02VB-01	ปลด	สับ คง OFF Auto Reclose		KTU		- -
39	KTB05S-10	ปลด	สับ		กทบ.		SF6 ร้านทีวีสตูดิโอสร้าง
40	KTB01S-07	ปลด	สับ		กทบ.		DIS ร้านเจี๊ตูก
41	DIS ชค.ไลน์ KTU03	สับ	ปลด(ใช้โหลดบัสเตอร์)		กทบ.		DIS ชค.หม้อแปลงไฟฟ้าทาง อบต.แคราย
42	DIS ชค.ไลน์ KTU05	สับ	ปลด(ใช้โหลดบัสเตอร์)		กทบ.		DIS ชค.หน้า บ.เขี้ยว จ้อ เอ็นเตอร์ไพรส์
43	KTU02VB-01	สับ	ปลด		KTU		- -
44	ย้ายโหลด KTB 1 บางส่วนไปจ่ายจาก KTA 5						
45	KTA05S-09	ปลด	สับ		กทบ.	SCADA	SF6 โรงงานธรรมศร
46	KTA05S-04	ปลด	สับ		กทบ.	SCADA	SF6 โรงไม้ซ้อชัยพฤกษ์
47	KTB05S-07	สับ	ปลด(ใช้โหลดบัสเตอร์)		กทบ.		DIS คิวรถมอเตอร์ไซค์
48	ย้ายโหลด KTB 5 บางส่วนไปจ่ายจาก KTA 10						
49	KTABVB-01	ปลด	สับ		KTA		- ขนानบัส
50	KTA10S-07	ปลด	สับ		กทบ.	SCADA	SF6 ร้านข้าวขาหมู
51	DIS ชค.ไลน์ KTB05	สับ	ปลด(ใช้โหลดบัสเตอร์)		กทบ.		DIS ชค.คอสพะวานสี่แยกคลองแคราย
52	KTA05S-04	สับ	ปลด		กทบ.	SCADA	SF6 โรงไม้ซ้อชัยพฤกษ์
53	KTABVB-01	สับ	ปลด		KTA		- ขนานบัส
54	ตรวจสอบ SF6 KTA5S-12 , KTA10S-14 ตรงข้ามโรงเรียนบ้านแคราย ให้สถานะ "OFF" และ "ล๊อคคาน"						
55	ตรวจสอบ LBS. ONB2YS-04 โขดปราณี ให้สถานะ "ปลด" และ "ล๊อคกุญแจ"						
56	ตรวจสอบสถานะ Close Loop SAA1YB-01 และ SAA3YB-01 สถานะ Close Loop อยู่						
57	KTA05YB-01	"ON" Auto Reclose	"OFF" Auto Reclose		KTA		- เบรกเกอร์ 115 เควี
58	ONB02YB-01	"ON" Auto Reclose	"OFF" Auto Reclose		ONB		- เบรกเกอร์ 115 เควี
59	ONB02YB-01	สับ	ปลด		ONB		- เบรกเกอร์ 115 เควี
60	ONB02YS-02	สับ	ปลด		ONB		- ใบมีด 115 เควี
61	ONB02YS-03	สับ	ปลด		ONB		- ใบมีด 115 เควี
62	เมื่อพร้อมดับไฟทำงาน						
63	DIS ชค.ไลน์ KTB05	สับ	ปลด(ใช้โหลดบัสเตอร์)		กทบ.		DIS ชค.หน้า บ.ไทยสยามอุตสาหกรรม
64	ONB02YS-06	สับ	ปลด ล๊อคกุญแจ		กทบ.		ABS สี่แยกโรงเรียนบ้านแคราย

ที่	รหัสอุปกรณ์	สภาพอุปกรณ์ ปกติก่อน ดำเนินการ	ดำเนินการ	เวลา	ผู้ดำเนินการ	ผู้สั่งการ	หมายเหตุ
65	แจ้งหน่วยงานทำการปลดโหลดหม้อแปลงในระบบทั้งหมด ออกก่อนทำการปลด DDE						
66	หลังจากหน่วยงานทำการปลดโหลดหม้อแปลงในระบบทั้งหมด ออกเรียบร้อยแล้ว						
67	แจ้ง Hotline ทำการปลดจุด DDE โลင်း KTU 3,5 บริเวณ ร้านทีวีสตูดิโอสร้าง ได้ (ตามแผนผังแนบ)						
68	แจ้ง Hotline ทำการปลดจุด DDE โลင်း KTB 1 บริเวณ หน้า บ.ไทยสยามอุตสาหกรรม ได้ (ตามแผนผังแนบ)						
69	หลังจาก Hotline ทำการปลด DDE ทั้ง 3 จุด เสร็จเรียบร้อยแล้ว						
70	แจ้งพื้นที่ไฟดับให้หน่วยงานรับทราบ						
71	แจ้งหน่วยงานทดสอบ โหลดกราวด์ จุด G1						
72	แจ้งหน่วยงานทดสอบ โหลดกราวด์ จุด G2						
73	แจ้งหน่วยงานทดสอบ โหลดกราวด์ จุด G3						
74	แจ้งหน่วยงานทดสอบ โหลดกราวด์ จุด G4						
75	แจ้งหน่วยงานทดสอบ โหลดกราวด์ จุด G5						
76	เมื่อไฟฟ้าหน่วยงาน ทำการทดสอบ และโหลดกราวด์ ตรวจสอบไฟดับเรียบร้อยแล้วทุกจุด พร้อมให้ลงใน WE SAFE ให้เรียบร้อยแล้ว						
77	แจ้งชุดปฏิบัติงานทำงานได้						
78	OND-TP1	"OLTC" Manual	"OLTC" Auto		OND		-
79	OND02VB-01	"OFF" Auto Reclose	"ON" Auto Reclose		OND		-
80	ONB-TP1	"OLTC" Manual	"OLTC" Auto		ONB		-
81	ONB-TP2	"OLTC" Manual	"OLTC" Auto		ONB		-
82	ONB05VB-01	"OFF" Auto Reclose	"ON" Auto Reclose		ONB		-
83	ONB09VB-01	"OFF" Auto Reclose	"ON" Auto Reclose		ONB		-
84	ONB10VB-01	"OFF" Auto Reclose	"ON" Auto Reclose		ONB		-
85	KTU-TP1	"OLTC" Manual	"OLTC" Auto		KTU		-
86	KTU03VB-01	"OFF" Auto Reclose	"ON" Auto Reclose		KTU		-
87	KTU05VB-01	"OFF" Auto Reclose	"ON" Auto Reclose		KTU		-
88	KTB-TP1	"OLTC" Manual	"OLTC" Auto		KTB		-
89	KTB01VB-01	"OFF" Auto Reclose	"ON" Auto Reclose		KTB		-
90	KTB05VB-01	"OFF" Auto Reclose	"ON" Auto Reclose		KTB		-
91	KTA-TP1	"OLTC" Manual	"OLTC" Auto		KTA		-
92	KTA-TP2	"OLTC" Manual	"OLTC" Auto		KTA		-
93	KTA05VB-01	"OFF" Auto Reclose	"ON" Auto Reclose		KTA		-
94	KTA10VB-01	"OFF" Auto Reclose	"ON" Auto Reclose		KTA		-
95	KTA05YB-01	"OFF" Auto Reclose	"ON" Auto Reclose		KTA		- เบรกเกอร์ 115 เควี
สิ้นสุด Switching ช่วงเช้า							
96	เมื่อชุดปฏิบัติงาน ทำงานแล้วเสร็จทุกชุด พร้อมจ่ายไฟทั้งหมด						
97	OND-TP1	"OLTC" Auto	"OLTC" Manual		OND		-
98	OND02VB-01	"ON" Auto Reclose	"OFF" Auto Reclose		OND		-
99	ONB-TP1	"OLTC" Auto	"OLTC" Manual		ONB		-

ที่	รหัสอุปกรณ์	สภาพอุปกรณ์ ปกติก่อน ดำเนินการ	ดำเนินการ	เวลา	ผู้ดำเนินการ	ผู้สั่งการ	หมายเหตุ
100	ONB-TP2	"OLTC" Auto	"OLTC" Manual		ONB		-
101	ONB05VB-01	"ON" Auto Reclose	"OFF" Auto Reclose		ONB		-
102	ONB09VB-01	"ON" Auto Reclose	"OFF" Auto Reclose		ONB		-
103	ONB10VB-01	"ON" Auto Reclose	"OFF" Auto Reclose		ONB		-
104	KTU-TP1	"OLTC" Auto	"OLTC" Manual		KTU		-
105	KTU03VB-01	"ON" Auto Reclose	"OFF" Auto Reclose		KTU		-
106	KTU05VB-01	"ON" Auto Reclose	"OFF" Auto Reclose		KTU		-
107	KTB-TP1	"OLTC" Auto	"OLTC" Manual		KTB		-
108	KTB01VB-01	"ON" Auto Reclose	"OFF" Auto Reclose		KTB		-
109	KTB05VB-01	"ON" Auto Reclose	"OFF" Auto Reclose		KTB		-
110	KTA-TP1	"OLTC" Auto	"OLTC" Manual		KTA		-
111	KTA-TP2	"OLTC" Auto	"OLTC" Manual		KTA		-
112	KTA05VB-01	"ON" Auto Reclose	"OFF" Auto Reclose		KTA		-
113	KTA10VB-01	"ON" Auto Reclose	"OFF" Auto Reclose		KTA		-
114	KTA05YB-01	"OFF" Auto Reclose	"ON" Auto Reclose		KTA		- เบรกเกอร์ 115 เควี
115	แจ้งพนักงาน ปลดช็อตกราวด์ จุด G1						
116	แจ้งพนักงาน ปลดช็อตกราวด์ จุด G2						
117	แจ้งพนักงาน ปลดช็อตกราวด์ จุด G3						
118	แจ้งพนักงาน ปลดช็อตกราวด์ จุด G4						
119	แจ้งพนักงาน ปลดช็อตกราวด์ จุด G5						
120	เมื่อพร้อมจ่ายไฟ						
121	แจ้ง Hotline ทำการเชื่อมจุด DDE โลင်း KTU 3,5 บริเวณ ร้านทีวีสตูดิโอสร้าง ได้ (ตามแผนผังแนบ)						
122	แจ้ง Hotline ทำการเชื่อมจุด DDE โลင်း KTB 1 บริเวณ หน้า บ.ไทยสยามอุตสาหกรรม ได้ (ตามแผนผังแนบ)						
123	หลังจาก Hotline ทำการเชื่อม DDE ทั้ง 3 จุด เสร็จเรียบร้อย						
124	DIS ชค.โลน KTB05	ปลด	สับ		กทบ.		DIS ชค.หน้า บ.ไทยสยามอุตสาหกรรม
125	ONB02YS-06	ปลด	สับ		กทบ.		ABS สีแยกโรงเรียนบ้านแคราย
126	ทำการ Close Loop SAA1YB-01 และ SAA3YB-01 กลับสถานปกติ						
127	ONB02YS-02	ปลด	สับ		ONB		- ใบมีด 115 เควี
128	ONB02YS-03	ปลด	สับ		ONB		- ใบมีด 115 เควี
129	ONB02YB-01	ปลด	สับ คง OFF Auto Reclose		ONB		- เบรกเกอร์ 115 เควี
130	KTA05YB-01	"OFF" Auto Reclose	"ON" Auto Reclose		KTA		- เบรกเกอร์ 115 เควี
131	ONB02YB-01	"OFF" Auto Reclose	"ON" Auto Reclose		ONB		- เบรกเกอร์ 115 เควี
132	ย้ายโหลด KTB 1 บางส่วนกลับจาก KTA 5						
133	KTA05S-04	ปลด	สับ		กทบ.	SCADA	SF6 โรงไม้ซ้อชัยพฤกษ์
134	KTB05S-07	ปลด	สับ		กทบ.		DIS คิวรถมอเตอร์ไซค์
135	KTA05S-09	สับ	ปลด		กทบ.	SCADA	SF6 โรงงานธรรมศร
136	ย้ายโหลด KTB 5 บางส่วนกลับจาก KTA 10						

ที่	รหัสอุปกรณ์	สภาพอุปกรณ์ ปกติก่อน ดำเนินการ	ดำเนินการ	เวลา	ผู้ดำเนินการ	ผู้สั่งการ	หมายเหตุ
137	KTABVB-01	ปลด	สับ		KTA		- ขนानบัส
138	DIS ชค.ไลน์ KTB05	ปลด	สับ		กทบ.		DIS ชค.คอสพานสี่แยกคลองแคราย
139	KTA10S-07	สับ	ปลด		กทบ.	SCADA	SF6 รัานข้าวขาหมู
140	KTA05S-04	สับ	ปลด		กทบ.	SCADA	SF6 โรงไม้ซ้อชัยพฤกษ์
141	KTABVB-01	สับ	ปลด		KTA		- ขนานบัส
142	ย้ายโหลด KTU 3,5 บางส่วนกลับจาก KTB 1,5						
143	KTU02VB-01	ปลด	สับ คง OFF Auto Reclose		KTU		-
144	DIS ชค.ไลน์ KTU03	ปลด	สับ		กทบ.		DIS ชค.หม้อแปลงไฟทาง อบต.แคราย
145	DIS ชค.ไลน์ KTU05	ปลด	สับ		กทบ.		DIS ชค.หน้า บ.เขี้ยว จ้อ เอ็นเตอร์ไพรส์
146	KTB01S-07	สับ	ปลด(ใช้โหลดบัสเตอร์)		กทบ.		DIS รัานเจ็ดก
147	KTB05S-10	สับ	ปลด, ล็อคคาน		กทบ.		SF6 รัานที่วิศดุก่อสร้าง
148	KTU02VB-01	สับ	ปลด		KTU		-
149	ให้ปลดล็อคคาน SF6 KTA5S-12 , KTA10S-14 ตรงข้ามโรงเรียนบ้านแคราย						
150	ย้ายโหลดสถานีอ้อมน้อย 5 กลับ						
151	ย้ายโหลด ONU 1,5 กลับจาก ONB 5						
152	ONU01YB-01	ปลด	สับ		ONU		- เบรกเกอร์ 115 เควี
153	ตรวจสอบพร้อมปรับแรงดัน ONU-TP1 ประมาณ 22.5 kV.						
154	ONU01BVB-01	ปลด	สับ		ONU		- INCOMING 1
155	ONB05S-06	สับ	ปลด		อมน.	SCADA	SF6 แยกวัดใหม่หนองพะอง
156	ย้ายโหลด ONU 4 กลับจาก OND 2						
157	ONU04VB-01	ปลด	สับ คง OFF Auto Reclose		ONU		-
158	OND02S-05	สับ	ปลด		อมน.	SCADA	SF6 เบิกชัยสตีล
159	ย้ายโหลด ONU 2,3 กลับจาก ONB 9						
160	ONU03VB-01	ปลด	สับ คง OFF Auto Reclose		ONU		-
161	ONB09S-05	สับ	ปลด		อมน.	SCADA	SF6 บั้ม ปตท.
162	ONU02VB-01	ปลด	สับ คง OFF Auto Reclose		ONU		-
163	ONU02S-02	สับ	ปลด		อมน.	SCADA	SF6 เลยกปากซอย บ.ทวิน (ล่าง)
164	ONU-TP1	"OLTC" Manual	"OLTC" Auto		ONU		-
165	ONU02VB-01	"OFF" Auto Reclose	"ON" Auto Reclose		ONU		-
166	ONU03VB-01	"OFF" Auto Reclose	"ON" Auto Reclose		ONU		-
167	ONU04VB-01	"OFF" Auto Reclose	"ON" Auto Reclose		ONU		-
168	ONU05VB-01	"OFF" Auto Reclose	"ON" Auto Reclose		ONU		-
169	OND-TP1	"OLTC" Manual	"OLTC" Auto		OND		-
170	OND02VB-01	"OFF" Auto Reclose	"ON" Auto Reclose		OND		-
171	ONB-TP1	"OLTC" Manual	"OLTC" Auto		ONB		-
172	ONB-TP2	"OLTC" Manual	"OLTC" Auto		ONB		-
173	ONB05VB-01	"OFF" Auto Reclose	"ON" Auto Reclose		ONB		-

แผนผังสถานะปัจจุบัน ก่อนดับไฟ บริเวณ หน้าที่พื้นที่ก่อสร้าง สฟพ.กระทุ่มแบน 6
 ตั้งแต่ สฟพ.อ้อมน้อย 2 - สฟพ. อ้อมน้อย 5 (ชั่วคราว) - สีแยกโรงเรียนบ้านแครายเกษตรพันธุ์พืชอาคาร จนถึง หน้า บริษัท เค. เอส. พี. จำกัด
 เพื่อให้ชุดงาน กทพ.2 ปฏิบัติงาน ปักเสาไฟ คอร. 22 เมตร หน้าที่พื้นที่ก่อสร้าง สฟพ.กระทุ่มแบน 6
 วันที่ปฏิบัติงาน คือ วันอาทิตย์ที่ 18 ส.ค. 2567 เวลา 8.30 - 17.00 น.

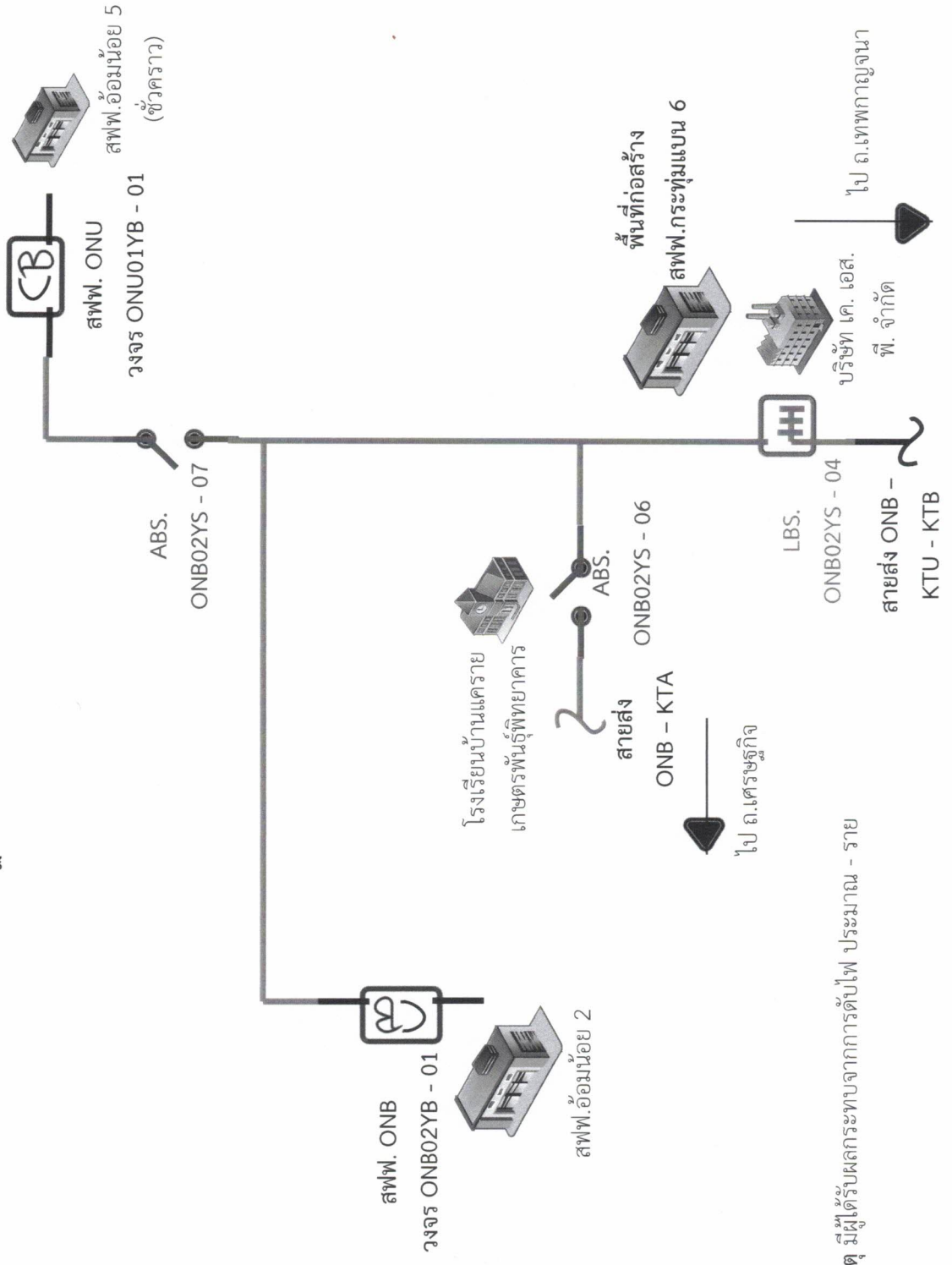

หมายเหตุ มีผู้ได้รับผลกระทบจากการดับไฟ ประมาณ - ราย

แผนผังสถานะปัจจุบัน หลังดับไฟ บริเวณ หน้าพื้นที่ก่อสร้าง สฟพ.กระทุ่มแบน 6 ตั้งแต่ สฟพ.อ้อมน้อย 2 - สฟพ. อ้อมน้อย 5 (ชั่วคราว) - สี่แยกโรงเรียนบ้านแคทรายเกษตรพันธุ์พืชอาคาร จนถึง หน้า บริษัท เค. เอส. พี. จำกัด เพื่อให้ชุดงาน กฟพ.2 ปฏิบัติงาน ปักเสาไฟ คอร. 22 เมตร หน้าพื้นที่ก่อสร้าง สฟพ.กระทุ่มแบน 6 วันที่ปฏิบัติงาน คือ วันอาทิตย์ที่ 18 ส.ค. 2567 เวลา 8.30 - 17.00 น.

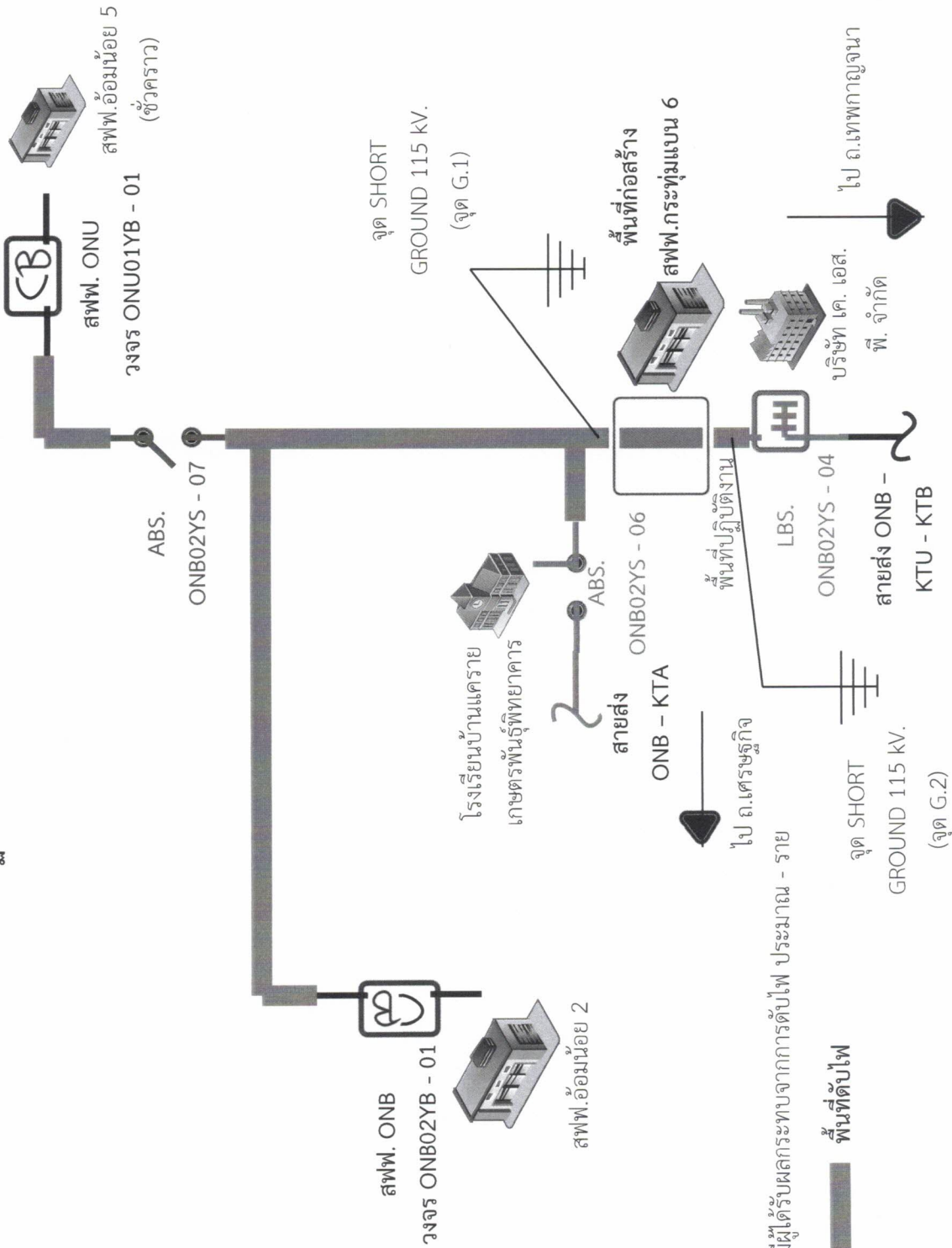

หมายเหตุ มีผู้ได้รับผลกระทบจากการดับไฟ ประมาณ - ราย

พื้นที่ดับไฟ

ไป อ.เทพกาญจนา

